



Città di Vibo Valentia

Settore 1 Affari Generali e Servizio alla Persona
Ufficio 8 – Pensioni

89900 - Piazza Martiri dell'Ungheria - P.I. 00302030796
Centralino 0963 599398

Prot. n° 21868

Del 15.05.2014

All'Albo Pretorio
Sede

Oggetto: Pubblicazione elenchi allegati alla Delibera di Giunta Municipale n° 120/2014.

Si dispone la ripubblicazione dei corretti elenchi allegati alla Delibera di Giunta Municipale n° 120/2014, in quanto, in quelli già pubblicati, si riscontrano diversi errori materiali.

Si dispone inoltre che, copia della presente, con i relativi allegati, sia allegata all'originale della Delibera di Giunta Municipale n° 120/2014.



Su disposizione del **Dirigente**
Il Responsabile Posizione Organizzativa
Dott. Paolo TRIFODI

CITTA' DI VIBO VALENTIA

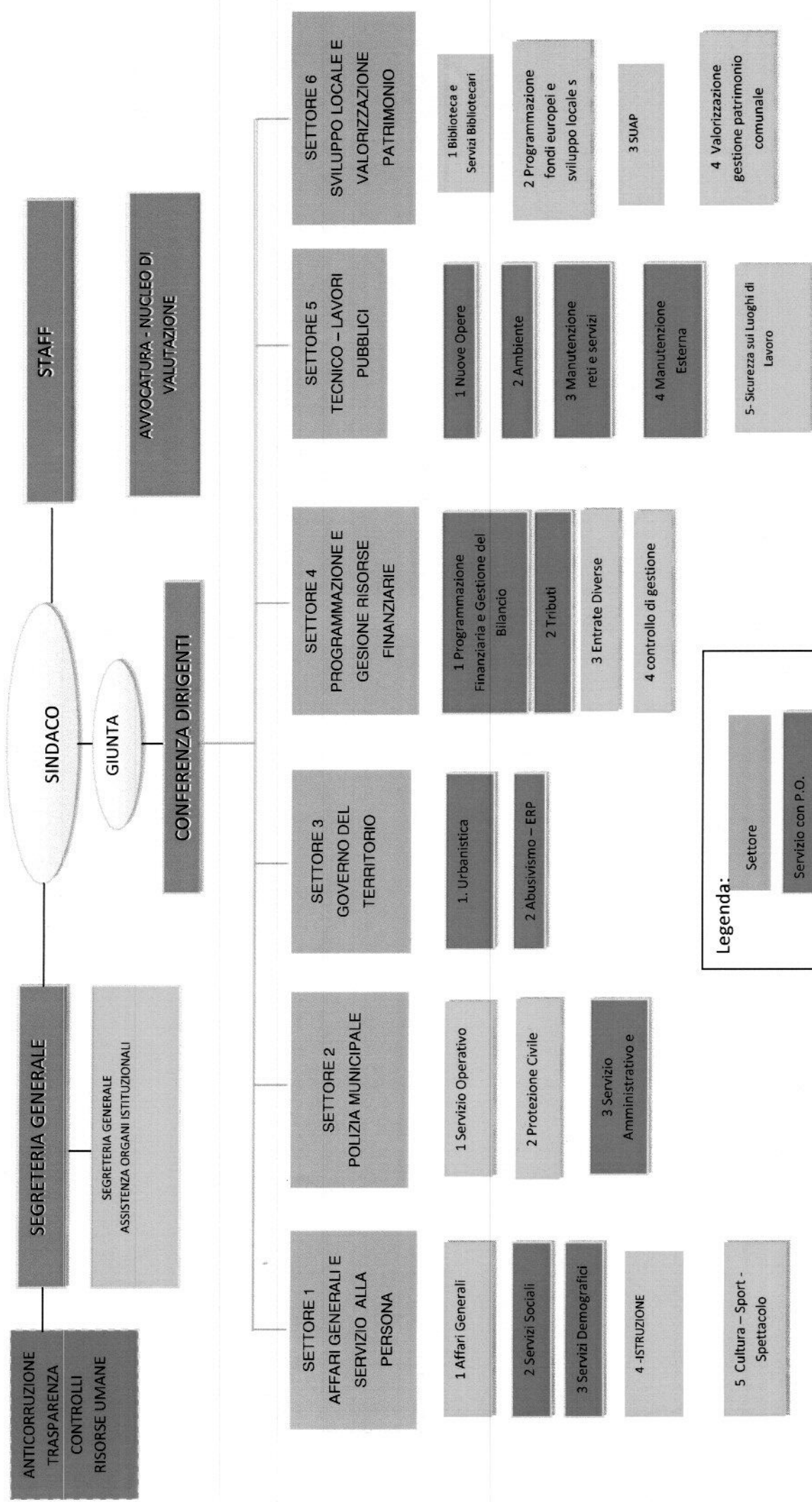

Legenda:

- Settore
- Servizio con P.O.
- Servizio Senza P.O.
- Strutture Amministrative di vertice

CITTA' DI VIBO VALENTIA

N° 1 Posizione Organizzativa Tratteggiata in Rosso Ciampa
Giuseppe

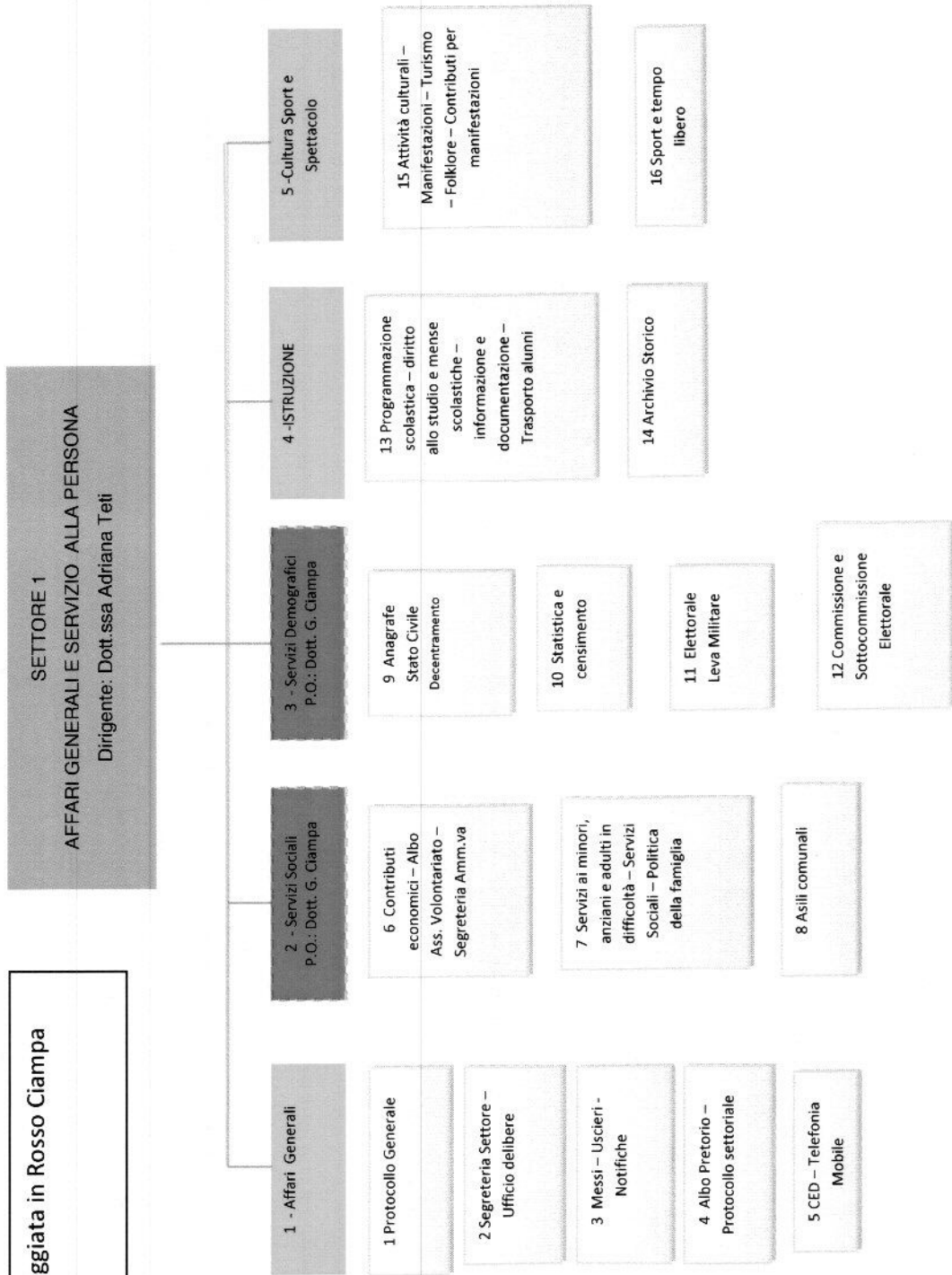

CITTA' DI VIBO VALENTIA

N° 1 Posizione Organizzativa Tratteggiata in rosso Tramontana Sebastiano

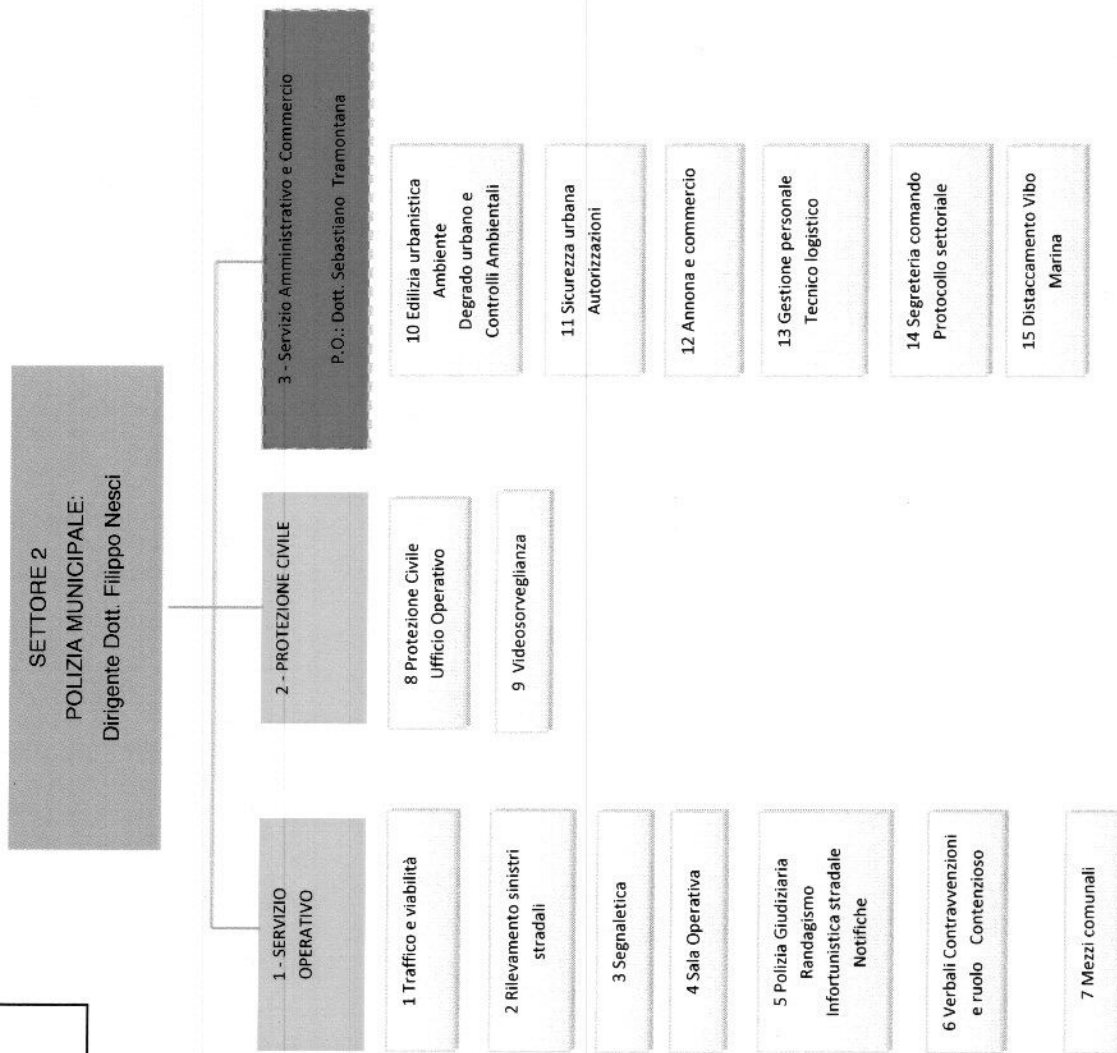

CITTA' DI VIBO VALENTIA

N° 1 Posizione Organizzativa

Tratteggiata in rosso: Eulilli
Giuseppina

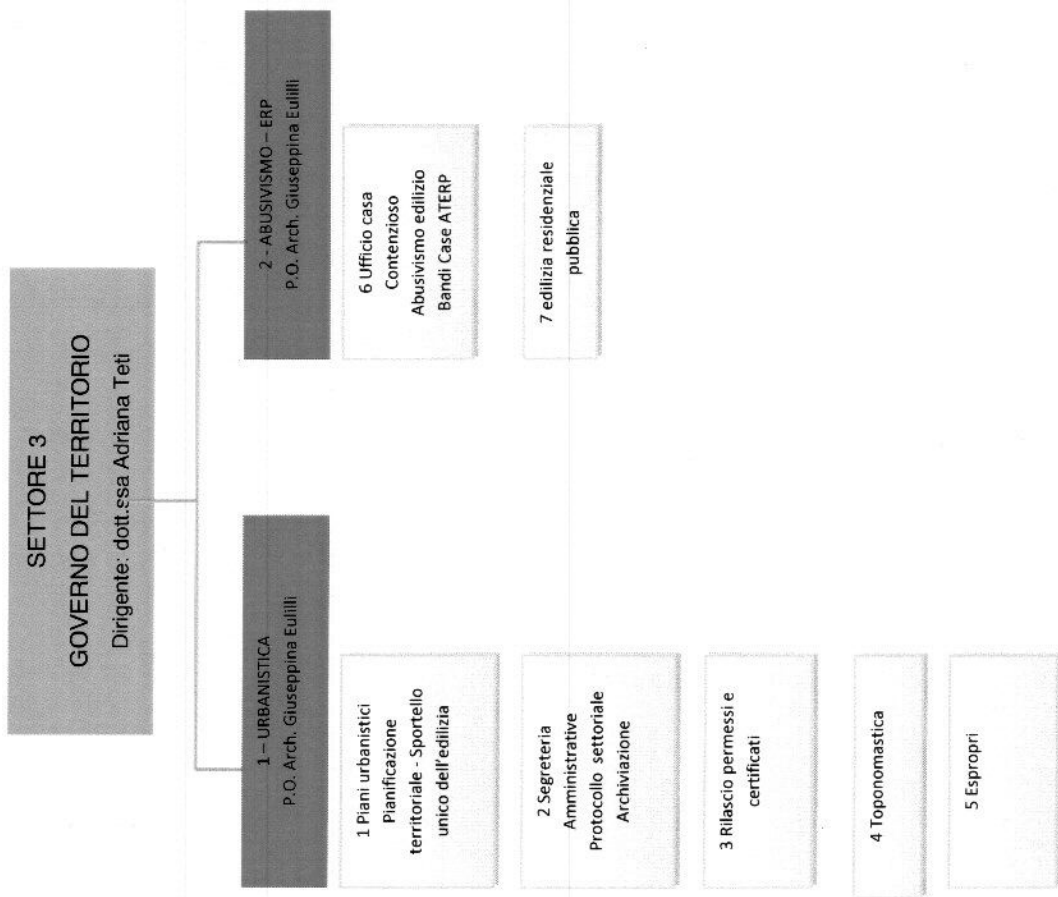

CITTA' DI VIBO VALENTIA

N° 2 Posizioni Organizzative Tratteggiate in rosso: Santoro Claudia

SETTORE 4 PROGRAMMAZIONE E GESTIONE RISORSE FINANZIARIE Dirigente: Dott.ssa Adriana Teti

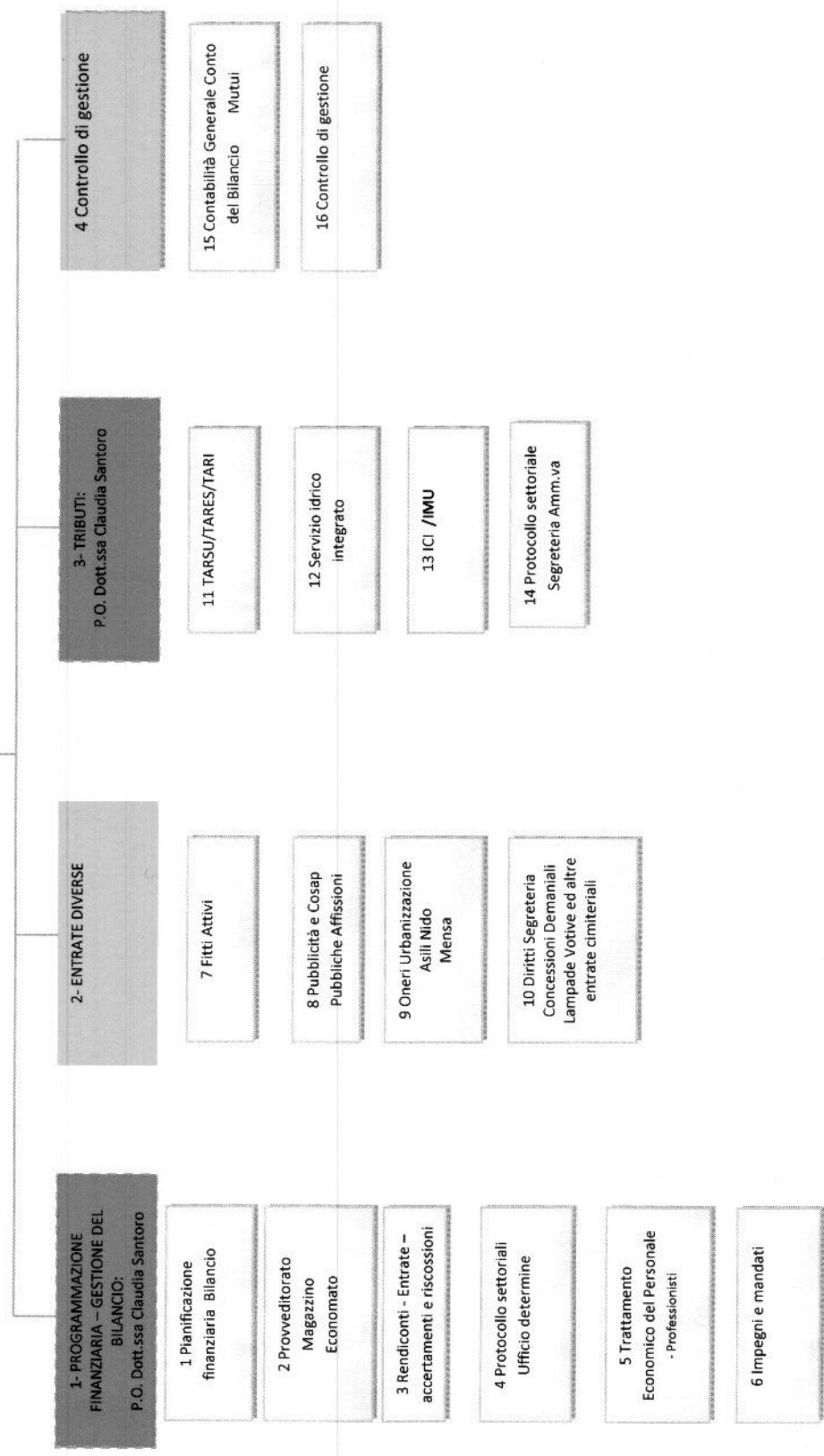

CITTA' DI VIBO VALENTIA

N° 2 Posizioni Organizzative Tratteggiate in rosso:
Decembrini Claudio e Callisti Lorena

SETTORE 5 TECNICO – LAVORI PUBBLICI Dirigente: Dott.ssa Adriana Teti

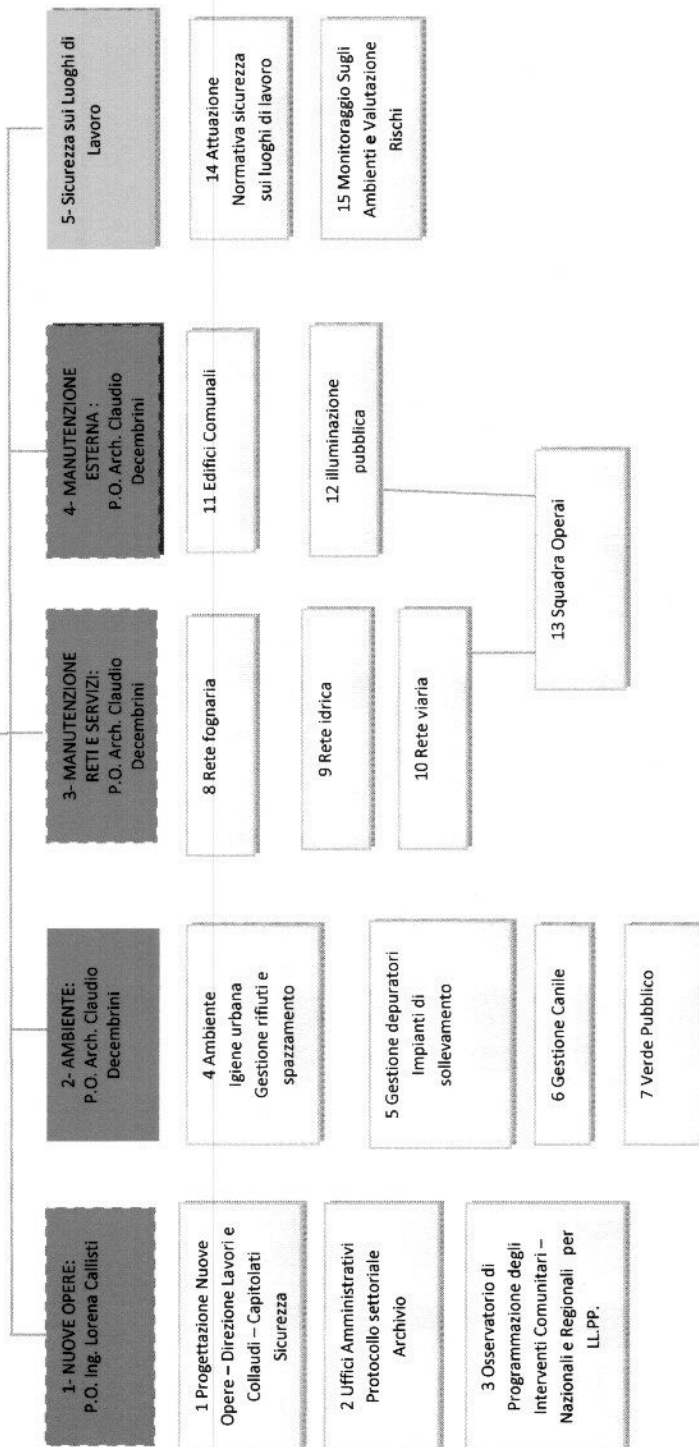

CITTA' DI VIBO VALENTIA

SETTORE 6 SVILUPPO LOCALE E VALORIZZAZIONE PATRIMONIO Dirigente dott. Filippo Nesci

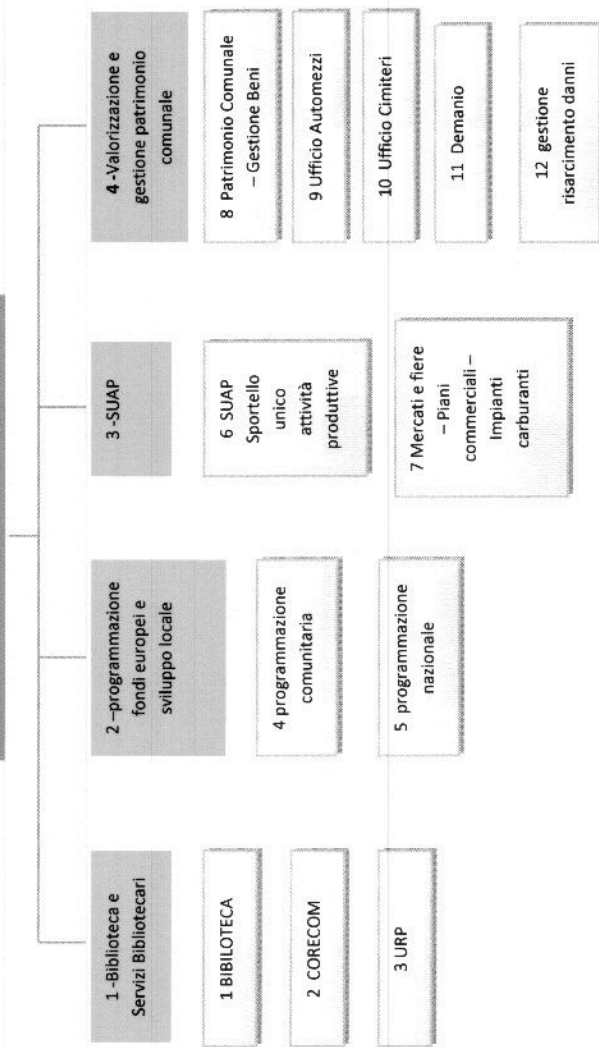

CITTA' DI VIBO VALENTIA

N° 1 Posizione Organizzativa

Tratteggiata in rosso: Tripodi Paolo

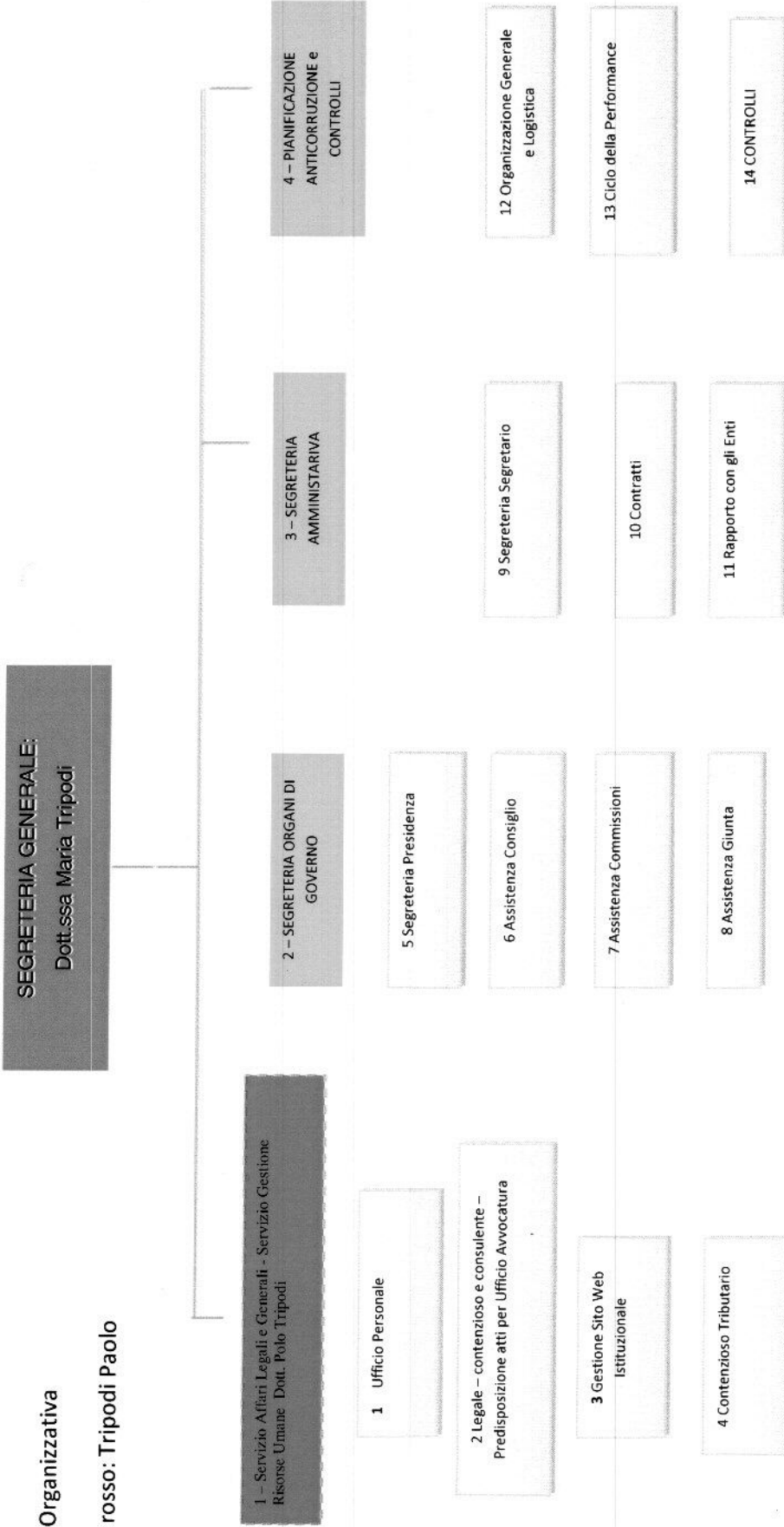

CITTA' DI VIBO VALENTIA

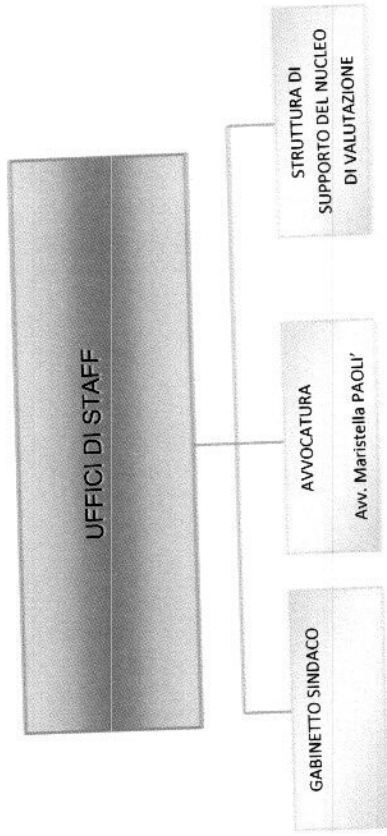

**Settore 1 Affari Generali e Servizio alla
Persona Dirigente: Dott.ssa Adriana TETI**

	Cognome Nome	Cat.
1	BARTONE MARIA ELISABETTA	C1
2	CAMPESI DOMENICA CARMELA	A2
3	CIAMPA GIUSEPPE	D1
4	CONDORELLI GIOVANNI	B7
5	CONGESTRI' NAZZARENA	C1
6	CUTULLE' FRANCESCO	C5
7	DI CARLO NICOLA	C1
8	DI MARTINO DOMENICO	C5
9	DI RENZO ANNUNZIATA	B7
10	FACCIULO GIUSEPPINA	B4
11	FARFAGLIA GIUSEPPE	A2
12	FIORILLO CATERINA	A2
13	FIORILLO RITA	D6
14	FRANZA RENATO	C1
15	FRANZONE ROSARIA	C1
16	FUSCA MARIA TERESA	C5
17	GRECO FRANCESCO	B1
18	GRILLO CARMELA	B7
19	GRILLO GIUSEPPE	B7
20	INZILLO FRANCESCO	D6
21	ISOLA CLAUDIO	B1
22	LO BIANCO DOMENICO	A2
23	LO GIUDICE ANNA	C5
24	LO PREIATO ANTONIO	B3
25	MIGNOLO VINCENZO	A2
26	MILANO RITA	B2
27	MINGIONE BRUNO	C5
28	MONTESANTI CARLA	D1
29	PAPAIANNI MARIA DOMENICA	C5
30	PASSALACQUA ASSUNTA	C5
31	PATANIA LUCIA	C1
32	PIPERNO NAZZARENO	D6
33	PISANI RAFFAELE	B2
34	PISANI VINCENZO ROCCO	B1
35	PISERA' GIUSEPPA	B7
36	PITITTO ANTONIO ANTONINO	C1
37	PULICARI ANNA	C1
38	PUZZELLO FRANCESCA	A2
39	RESTUCCIA FABIO	B3
40	RUBINO ROSA MARIA	C5
41	SACCO PIETRO	C5
42	SANTAGUIDA ANNA	C5
43	SESTITO CARMELO	C5
44	SICILIANI RENATA	C5
45	SORANNA LUIGI	B4
46	SORRENTI FILIPPO	C5
47	TOMAINO ANTONIO	B3
47	TOMEIO FORTUNATO	B4
48	VARDARO ISABELLA	C5
50	VENTRICE ANTONIO	C5
51	VINCI CATERINA	B1
52	ZAPPONE MICHELINA	B4

Settore 2 Polizia Municipale
Dirigente: Dott. Filippo NESCI

	Cognome Nome	Cat.
1	ALESSANDRIA FRANCESCO	C5
2	ALTIERI GIUSEPPE	C1
3	BARBARO MARIA TERESA	B1
4	BENNICI GIUSEPPINA	A2
5	BORAGINA BRUNO	C5
6	COMITO TERESA	B7
7	CORIGLIANO ANTONELLO	C5
8	COSENTINO GREGORIO	C5
9	CRUDO ANTONIO	A2
10	DE CARIA DANIELE ANDREA	C5
11	DE CARIA PASQUALE	D1
12	DE VITA ANTONIO	C1
13	DE VITA GIUSEPPE	C1
14	DI RENZO MASSIMO	C1
15	FARINA ROSINA CARMELA	C1
16	FORTUNA ANTONIO	C1
17	GATTO ANTONIO	C1
18	GENTILE LEONARDO	B2
19	GRECO ROBERTA	C5
20	IANNELLO DOMENICO	C1
21	LA BELLA MASSIMILIANO	A2
22	LA BELLA NICOLA	C5
23	LA GAMBA LUCIANO	C5
24	MARINO GIUSEPPE	C5
25	MORANO ANTONIO	C1
26	NUSDEO MARIANNA	C5
27	PUGLIESE ANTONIO	C5
28	ROVERE ANTONIO FORTUNATO	C5
29	RUSSO FRANCESCO	C5
30	SBAGLIA BRUNO	C3
31	SCHIAVONE DOMENICO	C1
32	SCRIVA GIUSEPPE	C5
33	SPASARI CORRADO	C5
34	SPINELLI RENATO	C5
35	STILLITANO RAFFAELE	C5
36	TRAMONTANA COSMA	C5
37	TRAMONTANA SEBASTIANO	D1
38	VENEZIANO VITALBA	A2

	Cognome Nome	Cat.
1	BALDO NICOLA NELLO	C5
2	BARBIERI FRANCESCO	C5
3	BENTIVOGLIO GIOVANNA	C5
4	CAMPITELLI GIUSEPPE MARIO	C5
5	CONDELLO ROSALINE	A2
6	DE SETA GIUSEPPE	D1
7	EULILLI GIUSEPPINA	D6
8	GELANZE' GRAZIA MARCELLA	D6
9	GENOVESE CARMELO	C5
10	LO SCHIAVO ANTIMO	C5
11	MIGNOLO ANTONIO	C5
12	MIRABELLO ROSARIA	A2
13	NUSDEO ANTONIO	C5
14	PALADINO EDUARDO	C5
15	PETROLO SAVERIA NICOLINA	C1
16	PETRUZZA GIUSEPPE V	C1
17	SCHIAVELLO SALVATORE	A2

Settore 3 Governo del Territorio
Dirigente: Dott.ssa Adriana TETI

**Settore 4 Programmazione e Gestione
Risorse Finanziarie
Dirigente: Dott.ssa Adriana TETI**

	Cognome Nome	Cat.	
1	AVERSANO GIUSEPPE	C5	
2	BARBUTO ANNA	A2	
3	BRISSA ANTONIO	D6	
4	CARIOTI NAZZARENO S.	B7	
5	CORTESE FRANCO MICHELE	C5	
6	CRUPI MARIA ASSUNTA	LSU	
7	CUCCIONE ANTONIO	A2	
8	DE CARIA ELISABETTA	LSU	
9	DE CARLO MARIA CRISTINA	C1	
10	GALATI ANTONIA	C5	
11	GARIPOLI MARCANTONIO	D1	
12	GIAMBORINO PEPPINO	C5	
13	IDA' DOMENICO	C5	
14	LA TESSA MARIA	LSU	TASK FORCE
15	LO SCHIAVO FRANCESCO N.	C5	
16	MANGIAPANE CONCETTINA	LSU	
17	MARZANO ETTORE G. C.	C5	TASK FORCE
18	MIRABELLO ROSARIA	C5	TASK FORCE
19	MIRABELLO VINCENZO	C5	
20	NACCARI MARIA CARMELA	D1	
21	PATANIA GIOVANNI	B7	
22	PIROMALLI ADALGISA	C1	
23	POLICARO ANGELA MARIA	C5	TASK FORCE AL 50%
24	PROFITI ANTONIO	C1	TASK FORCE
25	RANIERI GIORGIO FILIPPO	C5	TASK FORCE
26	ROMANO MARIA CONCETTA	C5	
27	SANTORO CLAUDIA	D1	
28	SARLO ANNA MARIA	C1	TASK FORCE
29	STAROPOLI DOMENICO B.	C5	
30	VINCI GREGORIO	D6	TASK FORCE
31	ZAGARI ANTONINO	C5	TASK FORCE
32	ZERBONIA LUCIA	A1	TASK FORCE

Settore 5 Tecnico - Lavori Pubblici
Dirigente: Dott.ssa Adriana TETI

	Cognome Nome	Cat.
1	AMBROSIO DOMENICO	B2
2	ARCONA ANTONIO	A2
3	BARDARI MAURIZIO	C1
4	CALLISTI LORENA	D1
5	CANNATELLI DOMENICO	B2
6	CIRIANNI FRANCESCO	A2
7	COLACI ALFONSO	C5
8	COLICA FRANCESCA	A2
9	COLLOCA ANTONIO	B2
10	COLUMBRO NICOLA	A5
11	CONTARTESE RAFFAELE	B2
12	CURRA' ELISA	A2
13	DE GIORGIO SALVATORE D. A.	C5
14	DE LUCA CLAUDIA	A2
15	DECEMBRINI CLAUDIO	D6
16	DELLA ROCCA FRANCESCO	A2
17	DI GESU BASILIO FRANCO	B2
18	FACCIOLO RENATO FERNANDO	C5
19	FAVARO DOMENICO	B4
20	FRANZE' NICOLA	A2
21	GALATI ROCCO	A2
22	GAROMPOLO ANTONIO	B2
23	IAVARONE NUNZIO	A2
24	IELAPI ANNA MARIA	C1
25	LA BELLA FORTUNATO	A2
26	LO GIUDICE CATERINA	C5
27	LO PREIATO GIUSEPPE	B7
28	MUNDO RAFFAELE	B2
29	PALADINO RAFFAELE	C5
30	PATANIA ANTONIO	A2
31	PELAGGI ELISEO	C5
32	POLISTENA ALBERTO	C5
33	PRESTIA LEOLUCA	C1
34	PUCCIO VINCENZO	C5
35	ROCCHETTA ANTONIO	A2
36	ROMEO VINCENZO	C5
37	SANTINI ALFREDO	D1
38	SCALZONE DOMENICO	A2
39	SPINELLI TERESA	C5
40	VISCIGLIA DOMENICO	B2

**Settore 6 Sviluppo Locale e Valorizzazione
Patrimonio**
**Dirigente: Dott. Filippo
NESCI**

	Cognome Nome	Cat.
1	BARBALACE FRANCO	B4
2	BARBIERI VITTORIA	B4
3	BARBUTO FRANCESCO	A5
4	CATANIA MARIANGELA	A2
5	D'AMICO CESARE	A2
6	DE PASCALI CLAUDIO ANTONIO	C5
7	FRANCOLINO ROSARIO	C1
8	FUDULI ANNA MARIA	D6
9	FUOCO ANTONIO	A2
10	GIOFRE' OSVALDO	C5
11	GIURGOLA ROSARIO	C5
12	LO BIANCO ANTONELLA	B4
13	LO GATTO GIUSEPPINA	B4
14	MANCO VITTORIO	A2
15	MAZZA ANGELO	A2
16	MELANA MARIA CONCETTA	B1
17	MOSCHELLA RENATO	C5
18	POLITI DANIELE TOMMASO	A2
19	POTENZA FILOMENA	D6
20	ROMANO ANNA MARIA	C1
21	RUSSO NAZZARENO	B2
22	SICARI ALESSANDRO	A2
23	TASCONE MIMMA	A2
24	VECCHIO MARIA	B7
25	VOCI RENATO	A2

**Segreteria Generale
Dott.ssa Maria TRIPODI**

	Cognome Nome	Cat.
1	CIANCIO STELLA	A2
2	CIRILLO ANTONIA	C1
3	DE PAOLA PAOLO	B4
4	FERRARO ELISABETTA	D6
5	FIGLIUZZI MARIA	C5
6	GRANDE CARMELA	C5
7	LO BIANCO SAVERIA	B2
8	MERCURI GIOVANNI	A2
9	MOBILIO DOMENICO	D6
10	NARDO TERESA ROSARIA	C1
11	POLICARO ANGELA MARIA	C5
12	TRIPODI PAOLO	D1

TASK FORCE AL 50%

Avvocatura

1

Cognome Nome	Cat.
PAOLI' MARISTELLA	D3